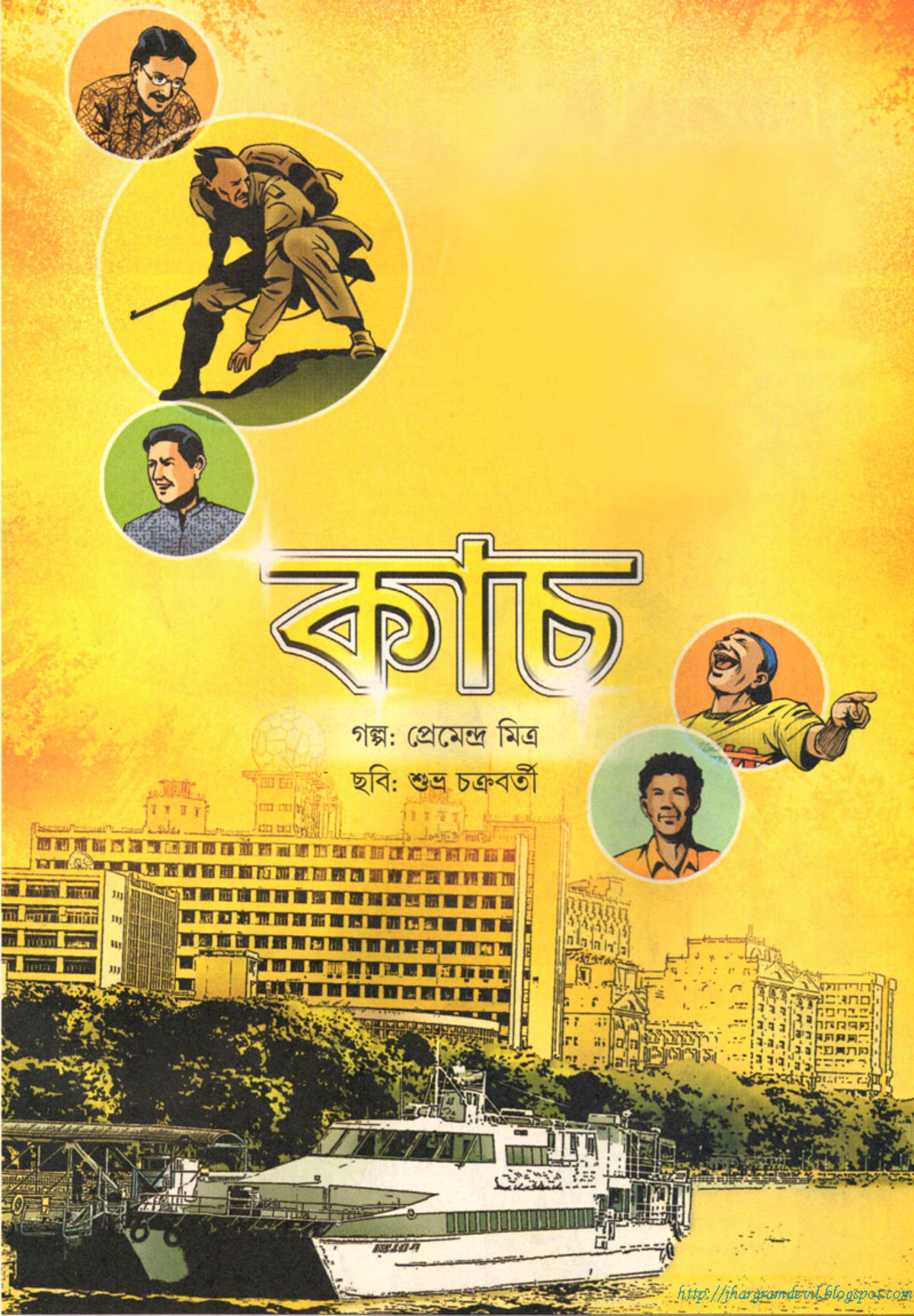

http://jhargramdevil.blogspot.com

তিলোত্তমা কলকাতা। তিনশো বছরে পা দিল এই সেদিন। ইতিহাসের নানা ঘটনার সাক্ষী এই মহানগরী। এখানেই অখ্যাত বনমালী নস্কর লেনের এক মেসবাড়িতে আমাদের আস্তানা। আমরা শিশির, শিবু গৌর ও সুধীর। আর থাকেন ঘনাদা। পুরো নাম ঘনশ্যাম দাস। রোগা, লম্বা চেহারার ঘনাদা যখন বাজখাঁই গলায় অ্যাডভেঞ্চারের গল্প শুরু করেন, তখন থ হয়ে যাই আমরা।

An Original jhargramdevil Release

কাচ

গল্প: প্রেমেন্দ্র মিত্র

ছবি: শুভ্র চক্রবর্তী

http://Boiyerkitab.Blogspot.com

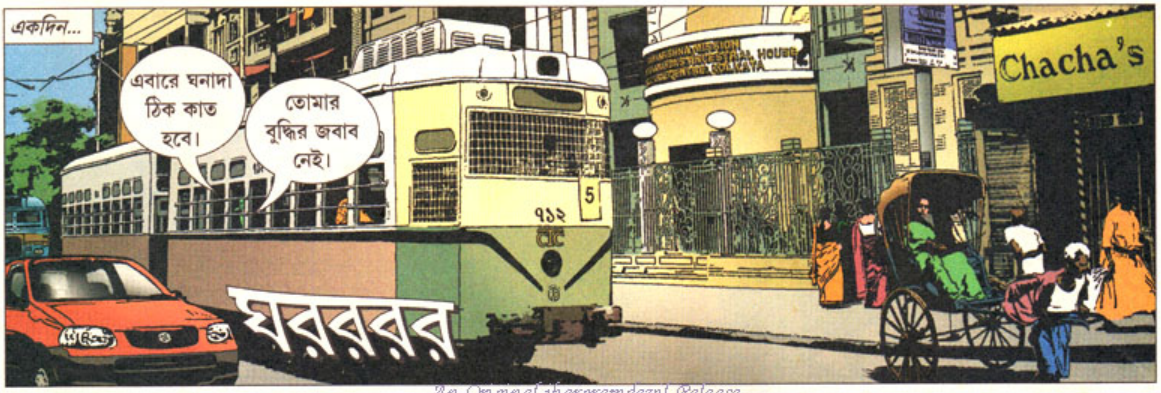

An Original Jhargramdevil Release

http://jhargramdevil.blogspot.com

An Original jhargramdevil Release
http://jhargramdevil.blogspot.com

http://jhargramdevil.blogspot.com

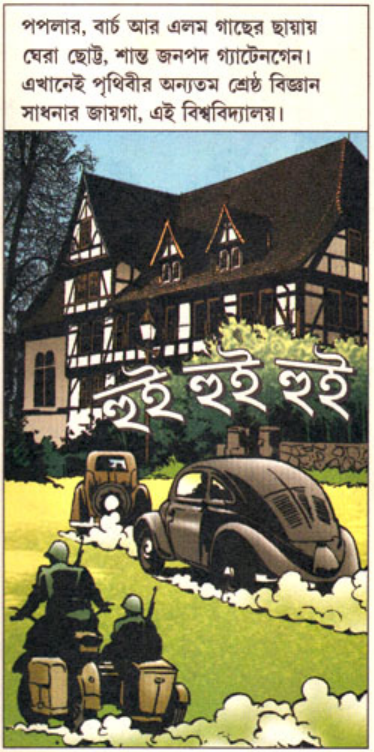

http://jhargramdevil.blogspot.com

An Original jhargramdevil Release
http://jhargramdevil.blogspot.com

পরদিন...
হাইল হের ফুয়েরার!
একজনকে এনেছি।
লোকটা বহুদিন আফ্রিকায় ছিল। এ-ই পারবে ইউরেনিয়াম আকরিক আনতে।
ডেকে পাঠান।
An Original jhargramdevil Release
আপনাকে ভিতরে ডাকছেন, হের প্যাপেন।
চলুন যাই।
প্যাপেন, একটা জরুরি কাজের দায়িত্ব দেওয়ার জন্য আপনাকে ডেকে পাঠানো হয়েছে।
আফ্রিকা থেকে ইউরেনিয়াম আকরিক সংগ্রহ করে বার্লিনে পাঠাতে হবে।
এ কাজে আপনাকে সাহায্য করবে আমাদের দু'জন দুঁদে গেস্টাপো অফিসার।
হাইল!
কাজটা করতে পারলে ভাল পুরস্কার পাবেন। আর না পারলে...
বুঝেছি, হের ফুয়েরার!
চলুন হের প্যাপেন, কাজ শুরু করি।
এই সময় পৃথিবীর আর-এক প্রান্তে, আমেরিকার ডালাসে...
গোঁওওওও
যাত্রীরা সিটবেল্ট বেঁধে নিন। আমরা ডালাস বিমানবন্দরে নামছি।
http://jhargramdevil.blogspot.com

An Original jhargramdevil Release

http://jhargramdevil.blogspot.com

An Original jhargramdevil Release
http://jhargramdevil.blogspot.com

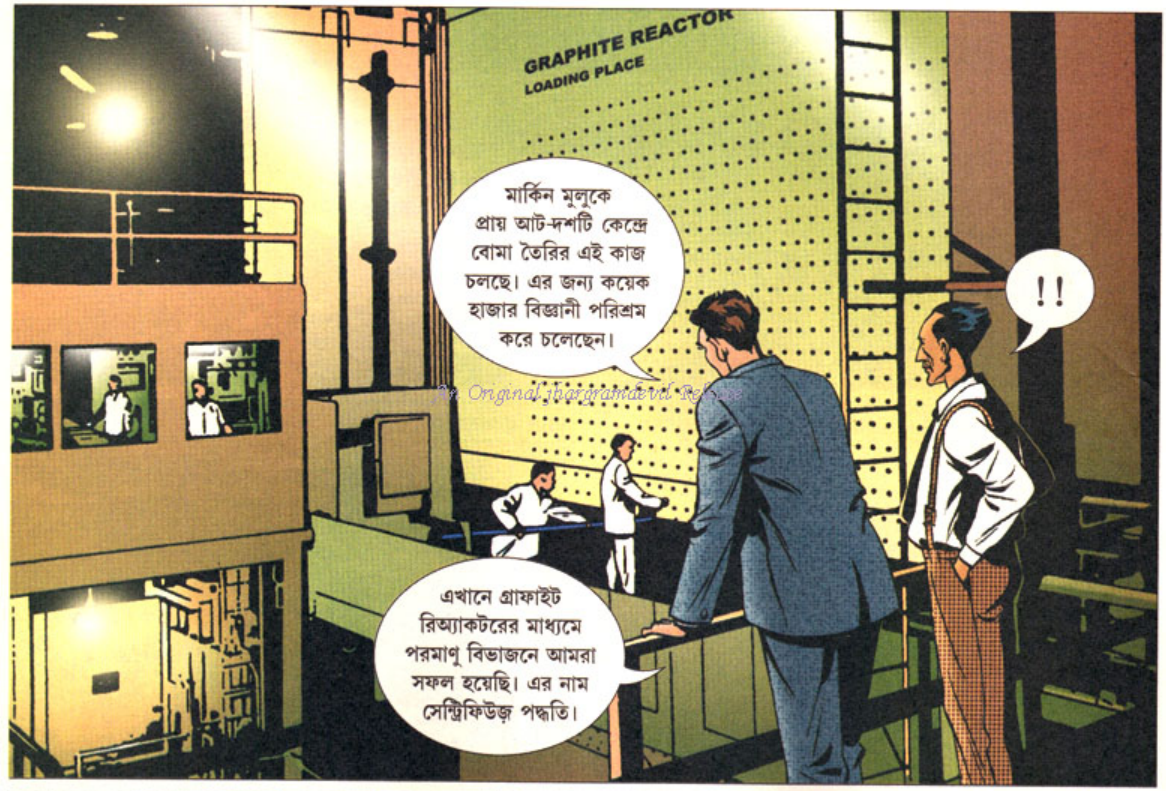

http://jhargramdevil.blogspot.com

http://jhargramdevil.blogspot.com

http://jhargramdevil.blogspot.com

!!

সাবধান, মার্কিন ইউ বোট!

ট্যাট্ ট্যাট্ ট্যাট্ ট্যাট্

!!

তাড়াতাড়ি! দৌড়ে এসো!

An Original Jhargramdevil Release

http://jhargramdevil.blogspot.com

An Original jhargramdevil Release
http://jhargramdevil.blogspot.com

http://jhargramdevil.blogspot.com

An Original jhargramdevil Release

http://jhargramdevil.blogspot.com

An Original jhargramdevil Release

http://jhargramdevil.blogspot.com

An Original jhargramdevil Release

http://jhargramdevil.blogspot.com

An Original jhargramdevil Release
http://jhargramdevil.blogspot.com

An Original jhargramdevil Release
http://jhargramdevil.blogspot.com

An Original jhargramdevil Release

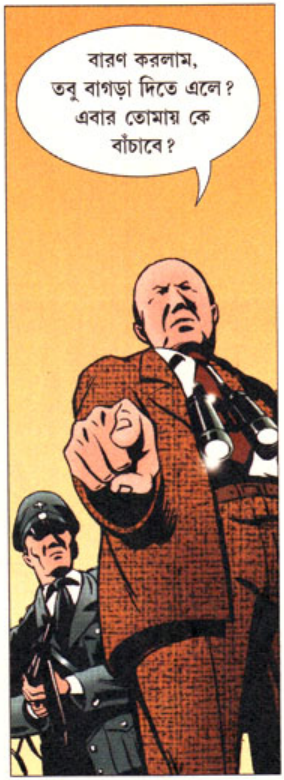

http://jhargramdevil.blogspot.com

http://jhargramdevil.blogspot.com

An Original jhargramdevil Release
http://jhargramdevil.blogspot.com

An Original jhargramdevil Release
http://jhargramdevil.blogspot.com

An Original jhargramdevil Release

http://jhargramdevil.blogspot.com

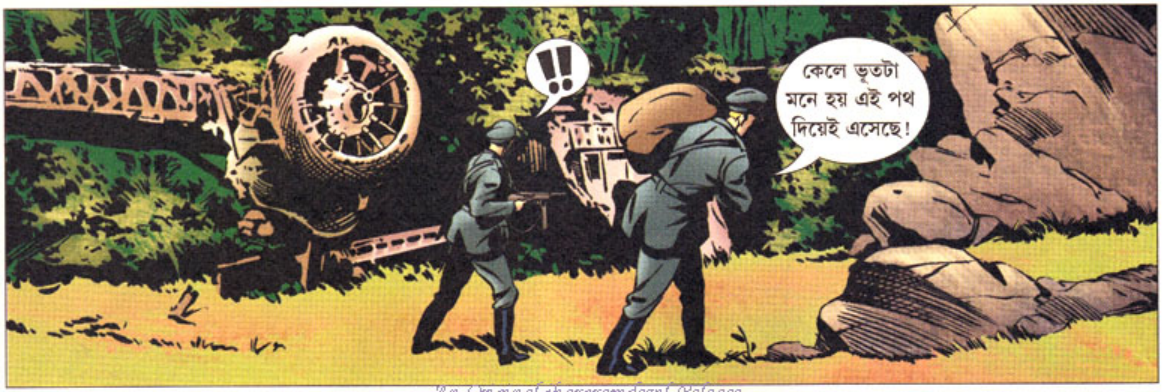

An Original jhargramdevil Release

http://jhargramdevil.blogspot.com

An Original jhargramdevil Release

http://jhargramdevil.blogspot.com

An Original Jhargramdevil Release
http://jhargramdevil.blogspot.com

An Original jhargramdevil Release

দুরবিনের ছোট কাচই সে যাত্রা আমাদের প্রাণ বাঁচাল। লেলিহান আগুনের শিখা দেখে জংলিরা পালিয়ে গেল।

!!

আগুন লেগেছে, পালাও!

http://jhargramdevil.blogspot.com

An Original jhargramdevil Release
http://jhargramdevil.blogspot.com

সেদিন জাপানের হিরোশিমা শহরে শুরু হল মৃত্যুর মিছিল। ইউরেনিয়াম বোমা 'ফ্যাট ম্যান'-এর বিস্ফোরণে যেন হাজার সূর্য জ্বলে উঠল। প্রকাণ্ড আগুনের গোলা ছিটকে গেল আকাশে। ঘণ্টায় প্রায় হাজার মাইল বেগে ঝড় বইতে শুরু করল। নেমে এল তেজস্ক্রিয় কালো বৃষ্টি। যুদ্ধবাজ মানুষের ক্ষমতার লোভ চিরকালের মতো কলঙ্কিত করে দিল মানব সভ্যতার ইতিহাসকে।

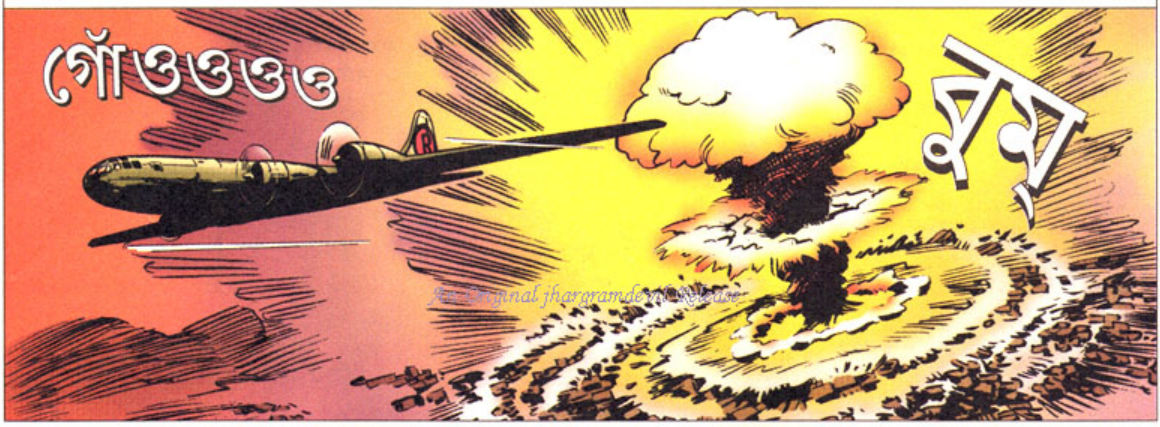

তিনদিন পর একইভাবে নিশ্চিহ্ন হয়ে গেল জাপানের আর-একটি শহর। প্লুটোনিয়াম বোমা 'লিটল বয়'-এর আঘাতে প্রায় আট হাজার নিরীহ মানুষসহ ধুলোয় মিশে গেল নাগাসাকি। দু' লক্ষেরও বেশি লোকের মৃত্যু ছাড়াও তেজস্ক্রিয় বিকিরণে অসংখ্য মানুষ বিকলাঙ্গ হয়ে গেল। মার্কিন বর্বরতার নিন্দায় মুখর হয়ে উঠল সারা বিশ্ব। কিন্তু সে অন্য কাহিনি। পরে আর-একদিন বলব।

http://jhargramdevil.blogspot.com

(সমাপ্ত)

http://jhargramdevil.blogspot.com